

SHARP

MX-C381/MX-C380
Multifunktionelt Digitalt Fuldfarve System

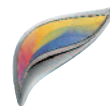

**IMPONERENDE YDEEVNE OG KVALITET I ET
UNIKT, PLADSBEARENDE DESIGN**



**38 SIDER PR.
MINUT VED BÅDE
SORT/HVID OG
FARVE**



MX-C381

**STORT
BRUGERVENLIGT
FARVE
BETJENINGSPANEL**

HURTIGE A4 MULTIFUNKTIONELLE FARVESYSTEMER DER PASSER NÆSTEN OVERALT

Sharps nye netværksbaserede multifunktionelle A4 farveprintere MX-C381/MX-C380 benytter de samme smarte funktioner og højeffektive teknologi, som er indbygget i vores prisvindende multifunktionelle A3-printere. Modellerne er udformet i et unikt pladsbesparende design.

Nye elegante modeller! Takket været Sharps nyeste designinitiativ passer disse nyskabende MFP'er perfekt ind i de fleste moderne kontormiljøer. Og de er hurtige. Nu kan alle i arbejdsgruppen udskrive med hastigheder på op til 38 sider pr. minut, og det er ikke nødvendigt at sætte farten ned ved udskrivning af farve!

Heller ikke kvaliteten skuffer. Begge modeller leverer ægte 1200 x 1200 dpi opløsning - også ved de højeste udskriftshastigheder. Med den nye specielt udviklet toner og developer får du præcise, livlige farver og meget fine detaljer side efter side.

GRØNNERE KONTORTEKNOLOGI

Disse maskiner leverer ydelser som de større, dyrere MFP'ere, og så er de endnu mere miljøvenlige. Begge modeller, som overholder kravene til Energy Star, anvender vores nyudviklede, miljøvenlige forbrugsstoffer og er fremstillet uden bly og krom.

FORBEDRET PRODUKTIVITET TIL HELE ARBEJDSGRUPPEN

Disse nye MFP'ere er blevet designet for at øge produktiviteten. MX-C381 har et stort 8,5" LCD-farvedisplay med 'taster', der kan tilpasses, og praktiske miniaturevisninger, mens MX-C380 har et 4,3" display. Den superhurtige scanning, de stærke funktioner til dokumentarkivering og administration kombineret med fjernkonfigurationen samt kontrolværktøjet til it-administratorer gør det til en attraktiv løsning: dette er fremtidens standard for alle A4 MFP'ere

Ydermere kan du takket være Sharp OSA® opnå endnu større effektivitet ved at automatisere bestemte opgaver, for eksempel lagring, distribution og styring af dokumenter. Den optimale ydelse når tiden er vigtig.



MX-C381



MX-C380

**KVALITETS
UDSKRIFTER MED
1.200 X 1.200 DPI**



**PAPIRKAPACITET
OP TIL 2100 ARK**

MX-C381/MX-C380 NØGLEFUNKTIONER

MINIMAL PLADS, MAKSIMAL YDELSE

- Har en utrolig kompakt størrelse (535 x 438 mm.) og et smart nyt design, som matcher ethvert kontor
- Med dybden på kun 438 mm. kan de placeres overalt
- Intern finisher (ekstraudstyr) til forskudt sortering og hæftning optager ikke ekstra plads

BRUGERVENLIG

- Baseret på en prisbelønnet serie af Sharp A3 MFP'ere, der er påskønnet for brugervenlighed, kvalitet og ydelse
- MX-C381 har et stort, elegant og brugervenligt LCD farvepanel på 8,5" med miniaturevisninger og brugerspecifik startskærm med taster, der kan tilpasses.
- MX-C380 har et 4,3" elegant LCD farvepanel med enkel betjening af tastefunktioner
- Med USB-porten foran på MFP'en er det nemt at scanne til og udskrive direkte fra USB-hukommelsen
- Understøtter XPS-formatet (standard ved scanning; ekstraudstyr til udskrivning)

PRODUKTIV YDELSE

- Hurtigt output på op til 38 sider pr. minut i både farve og sort/hvid
- Scanner op til 33 sider pr. minut
- Standard papirkapacitet på 600 ark, der kan udvides til 2.100 ark
- Understøtter Gigabit Ethernet og de nyeste netværksprotokoller og operativsystemer
- Farvescanning via netværk til e-mail, FTP-server, desktop, SMB eller USB-hukommelse
- Understøttelse af formaterne XPS, JPEG, TIFF og PDF
- Standard harddisken muliggør nem lagring og hentning af dokumenter

IMPONERENDE BILLEDKVALITET

- Ægte kvalitetsudskrivning i 1.200 x 1.200 dpi uden at gå på kompromis med hastigheden
- Forbedret billedbehandlingsystem med ny developer og toner gengiver fine streger og farver i halvtoner perfekt
- Sharps auto-farvefunktion giver automatiseret drift samt scanning og kopiering i høj kvalitet

NIVEAUOPDELT SIKKERHED

- Med Data Security Kit (udstyr) krypteres og slettes fortrolig data
- IP/MAC-adressefiltrering begrænser uautoriseret adgang
- SSL og IP-sec muliggør datakryptering og giver sikker netværkskommunikation
- Krypteret PDF med adgangskode tilbyder sikker scanning
- Dokument Kontrol-funktion* forhindrer uautoriseret kopiering, scanning, faxning og arkivering af fortrolige dokumenter
- Understøtter IEEE 802.1X for portbaseret netværksadgangskontrol
- Funktionsspecifikke brugerkoder

* Kræver optionelt Data Security Kit (DSK)

SHARPS UNIKKE FUNKTIONER

- Branchens første^{*1} visitkortfører^{*2} (ekstraudstyr) er praktisk til at oprette databaser med visitkort
- Sharp OSA (Open Systems Architecture) 3.0^{*3} muliggør integration med netværksapplikationer, som kan styres fra panelet på MFP'en
- Fjernadgangsinterface gør det muligt at se betjeningspanelet via din arbejdsstation.

^{*1} A4 farve MFP

^{*2} Fås først senere

^{*3} Kræver ekstraudstyret MX-AMX2/AMX3

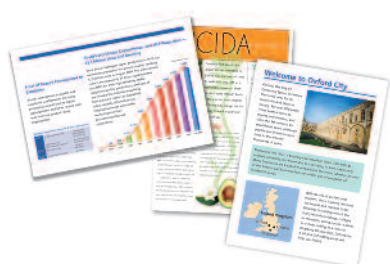

ET UNIKT, PLADSBEVARENDE DESIGN

MX-C381

MX-C380





**KVALITETS-
UDSKRIFTER MED
1.200 X 1.200 DPI**

**PLADS-
BESPARENDE
INTERN FINISHER**



UDSKRIV I FARVE ELLER SORT/HVID - DET ER LIGE HURTIGT

Der er ingen grund til at sætte farten ned, bare fordi der skal udskrives i farver. Med ægte 1.200 x 1.200 dpi opløsning leverer den driftssikre single pass udskriftsteknologi i MX-C381/MX-C380 den fulde tophastighed på 38 sider pr. minut.

Harddisken på 80 GB og den kraftige processor – begge indbygget som standard, opretholder ydelsen ved håndtering af komplekse filer med meget grafik, og vores specielt udviklede toner og developer leverer imponerende kvalitet hele tiden.

PLADSBEVARENDE EFTERBEHANDLINGSUDSTYR

Når efterbehandlingsudstyr føjes til de fleste MFP'ere, må man typisk ofre værdifuld kontorplads. Men ikke med MX-C381/MX-C380. Den interne finisher tilføjer nyttige muligheder for off-set sortering med hæftning uden at øge pladsforbruget.

SPECIELLE UDSKRIFTSFUNKTIONER

Derudover fjerner formskabeloner behovet for fortrykt papir ved at lagre brugerdefinerede dokumentskabeloner.

HURTIGT OVERBLIK

- Udskriv i farver eller sort/hvid med **38 sider pr. minut**.
- **Ægte 1.200 x 1.200 opløsning**, selv ved fuld hastighed.
- **Netværksudskrivning** via Gigabit Ethernet.
- Understøtter alle **gængse** protokoller og operativsystemer.
- **Direkte udskrivning fra USB-hukommelse fra maskinens front.**
- **XPS/PDF/TIFF/JPEG direkte udskrivningsfunktion^{*1}** - spar tid med **driverløs udskrivning af disse filer** direkte fra en FTP-server, en webside eller en vedhæftet fil i en e-mail.
- Understøtter emuleringer af **Post Script 3^{®2}, PCL6- og PCL5c-printer** sprog med Sharp Common Graphic-burgeninterface for nemmere brug.
- **Funktionen prøveprint i MX-C381** reducerer spild - udskriv et testsæt først og udskriv de resterende efterfølgende, hvis der ikke er ændringer.
- **Font-kit^{*3}** - giver mulighed for udskrivning af strekkoder.

^{*1} MX-C380 kræver ekstraudstyret MX-PKX5 til PDF. Begge modeller kræver ekstraudstyret MX-PKX5 til PDF. Begge modeller kræver ekstraudstyret MX-PUX1 og MX-SMX3 til XPS. Understøtter muligvis ikke alle XPS-, TIFF- og JPEG-filformater.

^{*2} Standard til MX-C381. Ekstraudstyr til MX-C380 – kræver MX-PKX5.

^{*3} Kræver ekstraudstyret AR-PF1

(10Base-T/100Base-TX/1000Base-T)



- Windows NT® 4.0, Windows Server™ 2003/2008
- Windows® 98/Me, Windows® 2000/XP/Vista
- Macintosh, Novell, UNIX, AS400



**AUTOFARVE-
FUNKTION**



**38KOPIER PR.
MINUT I SORT/HVID
OG FARVE**

NEM, BEKVEM KOPIERING

Kopiering er ikke blot nemmere med den nye MX-C381/MX-C380, det er også hurtigere. Den første kopi udskrives på ca. 8 sekunder (8,9 sekunder ved fuldfarve), og derefter får du fordelene af 38 kopier pr. minut ved både farve eller sort/hvid.

Kvaliteten er, som du forventer af Sharp, med præcise gengivelser af meget fine streger og nøjagtige halvtonefarver. Selv ved de mest avancerede kopifunktioner får du intuitiv adgang fra betjeningspanelet. Det er nemt og brugervenligt. Hvis du scanner et blandet sæt originaler i både farver og sort/hvid med billeder, tekst eller en blanding heraf, justeres Sharps udvidede auto-farvefunktion automatisk for at give dig de bedst mulige kopier.

SPECIELLE UDSKRIFTSFUNKTIONER

- Farvestempling tilføjer automatisk sidetal, dato eller tekst som f.eks. 'FORTROLIG' på hver kopi i op til fire forskellige farver.
- MX-C381 har en prøvekopi-funktion, så du kan undersøge det første sæt kopier og evt. foretage justeringer, inden hele jobbet udskrives.

HURTIGT OVERBLIK

- **Nem og effektiv kopiering i farve og sort/hvid ved hastigheder på 38 kopier pr. minut.**
- **Hurtig 1. kopi - 8,9 sekunder i farve, 8,0 sek. i sort/hvid.**
- **Praktisk Reversibel Single Pass-arkføder (RSPF) til 50 ark** gør scanning til en leg - selv dobbeltsidede dokumenter håndteres automatisk.
- **Brugervenligt betjeningspanel med 8,5" berøringsfølsom WVGA LCD-farveskærm til MX-C381 og 4,3" LCD-farveskærm til MX-C380.**
- **Forbedret auto-farvefunktion** gengiver tekst tydeligt, selv med farve- eller halvtonepunkter i baggrunden.
- **Elektronisk sortering og forskudt stabling** for større effektivitet.
- **Automatisk farvevalg** - MX-C381/MX-C380 registrerer automatisk farve- og sort/hvide dokumenter fra flersidede originaler og udskriver kopien, så den passer til originalen.
- **Papirkapacitet på 600 ark** - kan udvides til 2.100 ark.
- **Jobfunktion** - store job kan scannes bundtvis og gemmes, så udskrivning kan udføres som ét samlet job
- **Billedredigeringsfunktioner** - samkopiering (2-i-1), kort kopi, brochurekopiering, billedgentagelse, spejlbillede m.m.

AUTO FARVEVALG VED KOPIERING



Original med farve- og sort/hvide sider



Farve Sort/hvid



Skelner mellem farve- og sort/hvide sider



Udskriver farvesider i farve-tilstand og sort/hvide sider i sort/hvid tilstand

ET UNIKT, PLADSBEVARENDE DESIGN

MX-C381

MX-C380





SCANNINGS-
UDSTYR
TIL VISITKORT

SCAN TIL E-MAIL,
NETVÆRK, PC, FTP
ELLER USB



FØRENDE NETVÆRKSSCANNING I FARVE

MX-C381 og MX-C380 kan scanne op til 33 originaler pr. minut. Dokumenter op til 50 sider ad gangen - i farver, sort/hvid eller en blanding af begge – kan hurtigt og nemt håndteres.

Du kan scanne direkte til dine foretrukne filformater, herunder XPS, JPEG, TIFF, PDF og krypteret PDF, og distribuere dem til din desktop, en netværksmappe, FTP-server eller en USB-nøgle. Du kan også sende dine scanninger til e-mail modtagere via det indbyggede adressekartotek, som altid holdes opdateret via LDAP (Lightweight Directory Access Protocol).

MX-C381/MX-C380 kan også udstyres med en af Sharps nyeste scanningsfunktioner: branchens første visitkortføder^{*1}. Denne praktiske tilføjelse gør det nemt at scanne visitkort direkte til en standard database til visitkort ved hjælp af kommercielt scanningssoftware til visitkort.

HURTIGT OVERBLIK

- **Fuldfarvescanning** til en lang række destinationer.
- **Nem scannings- og lagringsfunktionalitet** - placer USB-stick i USB-porten foran på MFP'en, og start scanningen.
- **Hurtige scanningshastigheder** på op til 33 sider pr. minut.
- **Håndterer automatisk farve- og/eller sort/hvide dokumenter** inden for det samme bundt og justerer outputtet tilsvarende.
- **Kompatibel med Network TWAIN-kompatible programmer** (pull-scanning).
- **Sharpdesk™-software** til dokumenthåndtering medfølger.
- **Lightweight Directory Access Protocol (LDAP)** muliggør hurtig gennemgang af e-mail adresser for hurtig distribution af indscannede dokumenter samt automatisk synkronisering med din primære e-mail server.
- **Understøtter alle større filformater** som f.eks. XPS, JPEG, TIFF, PDF og krypteret PDF.
- **Ekstraudstyr til scanning af visitkort^{*1}.**

^{*1} Kræver ekstraudstyret MX-BTX1. Kan fås på et senere tidspunkt.



Nem opbevaring af visitkortføder

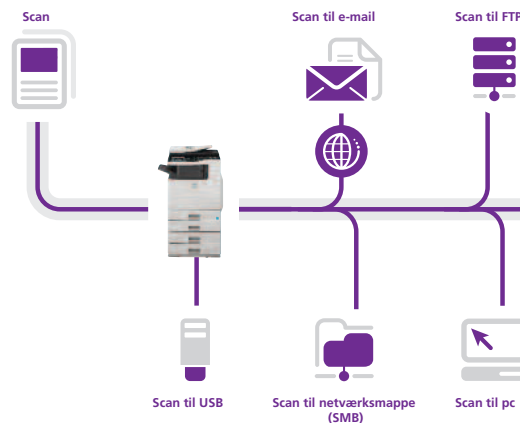

33.600 BPS
SUPER G3 FAX



FORHÅNDS-
VISNING
AF FAX

HURTIG, EFFEKTIV FAXNING

Med det integrerede fax-kit er det nemt og hurtigt for brugere at sende en fax, uden at spille plads på en enkeltstående fax-maskine. Du skal blot scanne dine dokumenter og sende dem over en ultrahurtig 33.600 bps Super G3-forbindelse. Alternativt kan du faxe dine elektroniske dokumenter direkte fra pc'en uden at skulle udskrive og scanne dem først.

Det er også mere effektivt at håndtere indgående fax. Med routing-funktionen kan du sende dem til modtagerens e-mail uden at skulle udskrive dem. Med visnings-funktionen kan du bestemme, om du vil udskrive dem eller ej.

G3 14.4 Kbps



Forberedelsestid Transmissionstid Efterbehandlingstid

Super G3 36.6 Kbps



SUPER
G3

HURTIGT OVERBLIK

- **Send eller modtag enkelt- eller dobbeltsidet fax** uden behov for en dedikeret faxmaskine.
- **Hurtig transmission** med Super G3 hastighed, plus en 50-arks reversibel automatisk arkføder (RSPF) for større effektivitet.
- **Papirløs faxmodtagelse** med indgående routing giver dig mulighed for at kontrollere og distribuere indgående fax via e-mail.
- **Faxminiaturer^{*1} og visningsfunktion** hjælper dig med at beslutte, hvad der skal udskrives.
- **Flashhukommelse** forhindrer tab af data i tilfælde af strømsvigt.
- **Internetfax^{*2}** - mulighed for at sende og modtage fax via internettet til færre omkostninger.
- **PC-Fax/PC-Internet Fax^{*3}** til at sende data direkte fra en pc til en faxmaskine uden at udskrive på papir.

^{*1} Kun MX-C381

^{*2} Kræver ekstraudstyret MX-FWX1

^{*3} Kun tilgængelig til Windows

Bemærk: Fax og Internet-fax er kun til tilgængelig i sort/hvid.





**LET
ADGANG**

MX-C381

**THUMBNAIL-
VISNING**

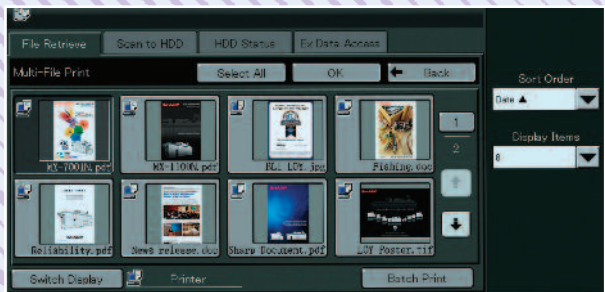

EFFEKTIV **ARKIVERING** FOR OPTIMEREDE WORKFLOWS

Dokumenthåndtering kan nu gøres mere effektivt end nogensinde tidligere, takket være en intern harddisk til lagring af dokumenter og tidligere jobs^{*1}. Dokumenter kan hentes på et øjeblik, og hele udskrifter kan gentages uden at skulle oprette jobbet igen.

Funktionerne omfatter:



HURTIG ARKIVERING MED MIDLERTIDIG LAGRING (Kun MX-C381)

Op til 1.000 filer eller 1.700 sider^{*2}, der er kopieret, udskrevet, scannet eller faxet^{*3}, kan gemmes på harddisken til senere brug. Så er det ikke nødvendigt at indlæse eller scanne materialet igen.



AVANCERET ARKIVERING TIL LANGSIGTET OPBEVARING

Gem op til 3.000 filer eller 5.500 sider^{*2} i helt op til 1.000 mapper med brugerbestemte navne og placeringer^{*4}, og beskyt dem mod uautoriseret adgang med Sharps avancerede sikkerhedsfunktioner.

Lagringsmulighederne omfatter:

- Hovedmappe - til lagring af filer på en central placering med henblik på praktisk deling
- Specialmappe - (kun MX-C381) - til lagring af fortrolige data i adgangskodebeskyttede private mapper

Let adgang

Du kan få adgang til dokumenter, der er gemt^{*1} på MX-C381/MX-C380's harddisk enten direkte fra maskinens betjeningspanel eller fra netværket via en website.

Miniaturevisning (Kun MX-C381)

Med praktiske miniaturer af lagrede filer er det hurtigere og nemmere at identificere lagrede dokumenter.

Sikker lagring

Med Data Security Kit (ekstraudstyr) krypteres alle data, der passerer gennem harddisken på MX-C381/MX-C380 automatisk. Herved er alle data og dokumenter beskyttet mod uautoriseret adgang.

^{*1} MX-C380 gemmer kun udskriftsjob.

^{*2} Målt ved hjælp af Sharps standardskema (A4 med 6 % dækning, sort/hvid). Hurtigfilappen deler harddisken med jobfunktionen. Ved brug af begge funktioner er den tilgængelige datalagringsplads på op til 12 GB. Lagringskapaciteten er mindre for farvesider.

^{*3} For fax- og internetfaxjob er det kun afsendte data (ikke modtagne faxer), der kan gemmes i dokumentarkiveringsfunktionen.

^{*4} Lagring i specialmappe er kun tilgængelig på MX-C381.

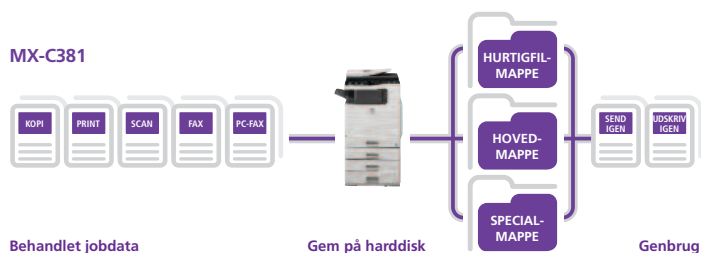

SHARP OSA®

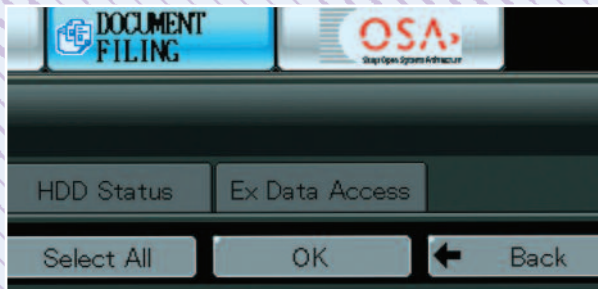

NEM
STYRING

EFFEKTIV **HJÆLPE**SOFTWARE

LET DOKUMENTSTYRING MED SHARPCDESK™

Sharpdesk software til dokumenthåndtering giver dig og dine kolleger et stærkt, desktopbaseret dokumentstyringssystem, der kan håndtere mere end 200 forskellige filformater.

Du kan bladere i, sortere, søge efter og dele filer med alle på netværket samt oprette nye dokumenter, der kombinerer scannede data med filer oprettet i kontorprogrammer som f.eks. Microsoft® Word. Funktionerne omfatter:

- Intuitiv desktopdisplay med **miniaturevisning**
- Sharpdesk-billedbehandling giver **noteværktøjer** til papirfri korrekturlæsning Sharpdesk
- Sharpdesk **Composer** kombinerer forskellige filtyper i et enkelt dokument
- **Optisk karaktergenkendelse (OCR)** konverterer papirdokumenter til redigerbare tekstfiler
- I **Output zone** distribueres filer til e-mail, printere og andre programmer
- **Filsøgning** muliggør søgning efter filnavn, nøgleord eller thumbnail

Sharp OSA® (Open Systems Architecture)

Du kan forbedre produktiviteten yderligere takket være Sharp OSA, som lader tredjepartsudviklere integrere MFP'en direkte med din virksomheds software. Ingen anden A4 MFP tilbyder dette funktionsniveau. Sharp OSA-moduler omfatter:

- **Application Integration Module (MX-AMX1)** - gør det muligt for brugere at føje data til indscannede dokumenter, inden de sendes direkte til programmer med henblik på behandling og arkivering.
- **Application Communication Module (MAMX2)** - gør det muligt for eksterne applikationer at oprette, konfigurere samt udføre scan og print af opgaver på MFP'en.
- **External Account Module (MX-AMX3)** - sporer personers og arbejdsgruppers forbrug og begrænser brugen i henhold til individuelle adgangsrettigheder.

AVANCERET ENHEDS- OG JOBSTYRING

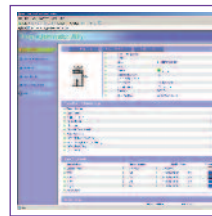

Webbaseret PAU

- Sharps roste Printer Administration Utility gør det nemmere at administrere netværksprintere. Nu er det muligt for netværksadministratorer at tilpasse overvågede elementer og få vist indstillinger, f.eks. IP-adressen, direkte fra pc'en via en standard web-browser.

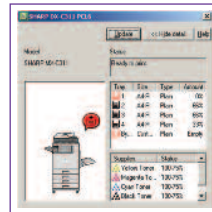

Printer Status Monitor

- Før et job overhovedet startes og uden at forlade dit skrivebord, kan du med Printer Status Monitor se status for MX-C381/MX-C380 - f.eks. papir og tonerstatus - via et enkelt, ikonbaseret grafisk interface på din pc's skrivebord. Du kan også få en besked, når dit job er færdigt og klar til afhentning.

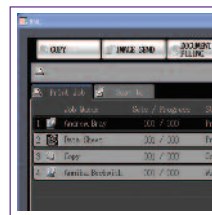

Jobstatus-skærmbillede

- Uanset om du udskriver eller kopierer, viser Jobstatus på betjeningspanelet en liste over alle job for at give dig et hurtigt overblik over igangværende job og placeringen af dit job i køen.

ET **UNIKT, PLADSBESPARENDE DESIGN**

MX-C381

MX-C380



DOKUMENT-
KONTROL



DATA-
SIKKERHED

BRANCHEFØRENDE NIVEAUOPDELT SIKKERHED

MX-C381/MX-C380 beskytter følsomme data med den bedste krypteringsteknologi og avancerede sikkerhedsfunktioner, der giver flere niveauer af netværks- og datasikkerhed.

Dokument Kontrol-funktion (DKF)

Dokument Kontrol¹ forhindrer uautoriseret kopiering, scanning, faxning og arkivering af fortrolige dokumenter ved at føje kopibeskyttelsesdata til et dokument, når det første gang kopieres eller udskrives. Hvis nogen efterfølgende forsøger at tage en kopi af dokumentet, registrerer MX-C381/MX-C380 disse data og annullerer jobbet eller udskriver en tom side².

Data Security Kit

Digitale kopimaskiner, printere og multifunktionelle printere kan gemme hundredvis af sider med fortrolige informationer fra tidligere job på den interne harddisk eller i den interne hukommelse. Som beskyttelse af disse oplysninger mod uautoriseret adgang krypterer ekstraudstyret Data Security Kit automatisk data eller overskriver dem sikkert ved afslutning af jobbet. Adressekartotek krypteres også.

HURTIGT OVERBLIK

- **Data Security Kit¹** krypterer data på harddisken og i den interne hukommelse og fjerner dem sikkert og fuldstændigt efter brug.
- **Dokument Kontrol¹** forhindrer uautoriseret kopiering, scanning, faxning og arkivering.
- **Krypteret PDF** beskyttes med adgangskode der forhindrer uautoriseret visning af fortrolige billeddata.
- **Sikkert netværkskort** giver netværksport- og protokolstyring samt en firewall, som forhindrer direkte forbindelse og adgang for uautoriserede brugere.
- **Fortrolig datalagring** og udskrivning beskytter følsomme oplysninger ved at kræve, at brugeren indtraster en PIN-kode, før dokumenterne udskrives.
- **Understøtter Secure Sockets Layer (SSL) og IPsec** for krypteret, godkendt datakommunikation.
- **Understøtter IEEE 802.1X-standard** for portbaseret netværksadgangskontrol, der blokerer adgang fra uautoriserede enheder.
- **Brugerkoder** kræver, at der logges på maskinen med adgangskode for at få adgang til maskinen.
- **Sikker datalagring ved dokumentarkivering¹** – Alle data, som midlertidigt lagres på harddisken, krypteres. Adgangskoder, som anvendes i den avancerede arkiveringsfunktion, giver komplet sikkerhed³.

¹ Kræver Data Security Kit som ekstraudstyr. Dokument Kontrol-funktionen virker muligvis ikke med visse typer dokumenter og papir.

² Kan medføre udskrivning af en tom side, hvis papir allerede er fremført til jobbet, inden MX-C381/MX-C380 registrerer kopibeskyttelsesdataene.

³ Adgangskodebeskyttelse er kun tilgængelig som standard på MX-C381. Kryptering er ekstraudstyr for begge modeller¹

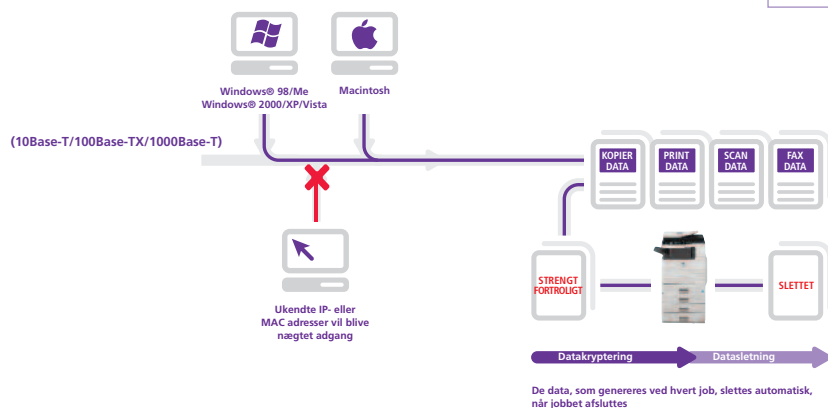

EFTERBEHANDLINGS-
MULIGHEDER



MODUL-
OPBYGNING

MX-C381/MX-C380 EKSTRAUDSTYR

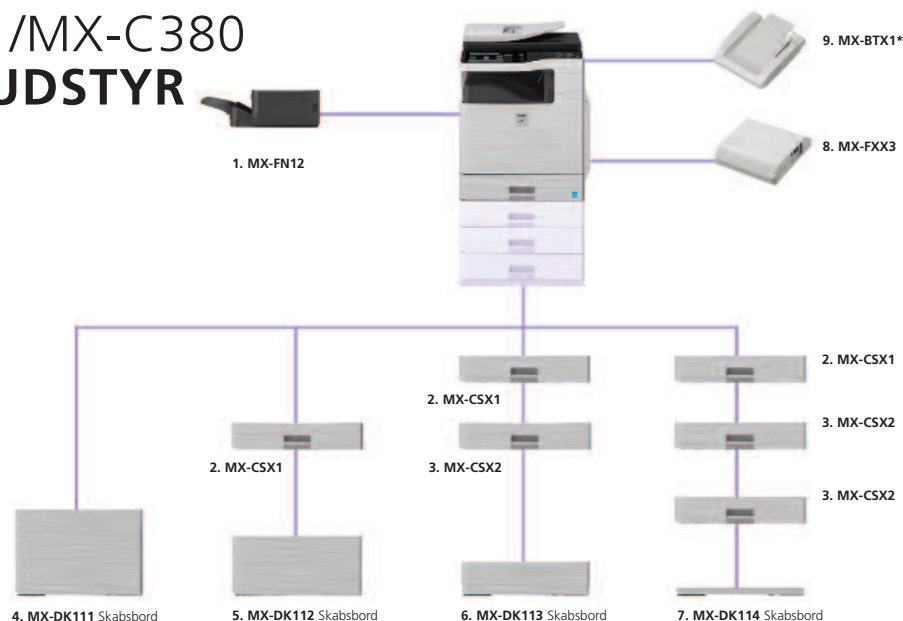

EFTERBEHANDLING

- MX-FN12**
A4 til A5, forskudt
Papirkapacitet: 280 ark (A4, 80 g/m²)
Hæftekapacitet: maks. 30 ark
Hæfteposition: 1 sted (hjørne)

EKSTRA KAPACITET

- MX-CSX1 Papirmagasin**
A4 til A5, 500 ark (80 g/m²)
- MX-CSX2 Papirmagasin**
A4 til B5, 500 ark (80 g/m²)
- MX-DK111 Skabsbord**
Skabsbord ved et papirmagasin
- MX-DK112 Skabsbord**
Skabsbord ved to papirmagasiner
- MX-DK113 Skabsbord**
Skabsbord ved tre papirmagasiner
- MX-DK114 Skabsbord**
Skabsbord ved fire papirmagasiner

PRINTERTILBEHØR

- MX-PKX5 PostScript 3-kit til MX-C380**
Muliggør PostScript-udskrivning
- MX-PUX1 XPS-Kit**
(MX-SMX3 kræves)
- MX-SMX3 1 GB RAM**
- AR-PF1 Font-kit**

FAX

- 8. MX-FXX3 Fax-kit**
Super G3-faxmodul
- MX-FWX1 Internet Fax-kit**

SCANNING

- 9. MX-BTX1 Visitkort-foder***

SHARPDESK™-LICENSER

- MX-USX1 1 bruger**
- MX-USX5 5 brugere**
- MX-US10 10 brugere**
- MX-US50 50 brugere**
- MX-USA0 100 brugere**

SIKKERHED

- MX-C380**
- MX-FR12U Data Security Kit (kommerciel version)**
- MX-FR12 Data Security Kit (Common Criteria-certificeret)***
- MX-C381**
- MX-FR13U Data Security Kit (kommerciel version)**
- MX-FR13 Data Security Kit (Common Criteria-certificeret)***

SHARP OSA®

- MX-AMX1 Application Integration Module**
- MX-AMX2 Application Communication Module**
- MX-AMX3 External Account Module**

* Fås først senere

MX-C381

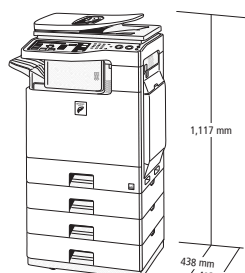

**Inkl. indvendig finisher og LCD-panel
Vist med ekstraudstyr.
Dimensioner omfatter ikke skabsbord.
*715 mm med indvendigt finisher-magasin trukket ud.

MX-C380

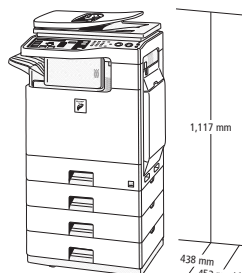

**Med indvendig finisher
Vist med ekstraudstyr.
Dimensioner omfatter ikke skabsbord.
*715 mm med indvendigt finisher-magasin trukket ud.

Noget ekstraudstyr er måske ikke tilgængeligt i visse områder.

ET UNIKT, PLADSBEVARENDE DESIGN

MX-C381

MX-C380





Generelt		
Kopi- og printhastighed (maks.)	Farve	Sort/hvid
	38 sider pr. minut	38 sider pr. minut
Papirstørrelse	Maks. A4, min. A5	
Papirvægt	Magasin: 60 g/m ² - 105 g/m ² Semi-magasin: 55 g/m ² - 209 g/m ²	
Papirkapacitet	Standard: 600 ark (500-arks magasin og 100-arks semi-magasin) Maksimum: 2.100 ark (4 x 500-arks magasiner og 100-arks semi-magasin)	
Opvarmningstid¹	Mindre end 90 sek.	
Hukommelse	Kopimaskine: Standard 512 MB Printer: Standard 512 MB, maks. 1,5 GB 80 GB harddisk ²	
Strømforsyning	Nominel lokal vekselstrømsspænding ±10 %, 50/60 Hz	
Strømforbrug (maks.)	1,84 kW (220 til 240V)	
Dimensioner (B x D x H)		
MX-C381	560 x 493 x 714 mm	
MX-C380	560 x 438 x 714 mm	
Vægt	Ca. 46 kg	

Kopimaskine	
Original papirstørrelse	Maks. A4
1. kopi³	Fuldfarve: 8,9 sek., Sort/hvid: 8,0 sek.
Kontinuerlig kopiering	Maks. 999 kopier
Opløsning	600 x 600 dpi
Nuancer	Svarende til 256 niveauer
Zoomområde	50 til 200 % i intervaller på 1 %
Faste zoomsatser	8 faste satser (4R/4E)

Netværksscanner	
Scanningsmetode	Push-scanning (via betjeningspanel), pull-scanning
Opløsning	Push-scanning: 100, 200, 300, 400, 600 dpi Pull-scanning: 75, 100, 150, 200, 300, 400, 600 dpi 50 til 9600 dpi
Filformater	TIFF, PDF, krypteret PDF, JPEG (kun farve), XPS ⁴
Scanner-software	Sharpdesk™
Scanningsdestinationer	Scanning til e-mail, skrivebord, FTP-server, netværksmappe, USB-hukommelse

Dokumentarkivering	
Arkiveringskapacitet	
MX-C381	Hoved- og specialmapper ⁵ : 38 GB, 5.500 sider ⁵ eller 3.000 filer Hurtigfilmappe: 12 GB, 1.700 sider ⁵ eller 1.000 filer
MX-C380	Hovedmappe ⁵ : 38 GB, 5.500 sider ⁵ eller 3.000 filer
Lagrede job	
MX-C381	Kopiering, udskrivning, scanning, faxtransmission ⁶
MX-C380	Print
Lagringsmapper	
MX-C381	Hurtigfilmappe, hovedmappe, specialmappe (maks. 1.000 mapper)
MX-C380	Hovedmappe
Fortrolig lagring	Beskyttelse med adgangskode

Netværksprinter	
Opløsning	1.200 x 1.200 dpi
Interface	USB 2.0 10Base-T/100Base-TX/1000Base-T
Understøttet operativsystem	Windows NT [®] 4.0 SP5 eller nyere, Windows Server [®] 2003/2008, Windows [®] 98/Me/2000/XP, Windows Vista [®] Mac OS 9.0 til 9.2.2, Mac OS X 10.2.8, 10.3.9, 10.4 til 10.4.11, 10.5 til 10.5.1 Ekstraudstyret MX-PKX5 kræves til Mac OS for MX-C380
Netværksprotokoller	TCP/IP (IPv4, IPv6), IPX/SPX (NetWare), NetBEUI, EtherTalk (AppleTalk) Ekstraudstyret MX-PKX5 kræves til EtherTalk for MX-C380
Udskriftsprotokoller	LPR, Raw TCP (port 9100), POP3 (e-mail-udskrivning), HTTP, Novell Printserver-program med NDS og Bindery, FTP til overførsel af udskriftsfil, EtherTalk-udskrivning, IPP
PDL-emulering	
MX-C381	Standard: PCL6/5c-emulering, PS3-emulering Ekstraudstyr: XPS ⁷
MX-C380	Standard: PCL6/5c-emulering Ekstraudstyr: PS3-emulering ⁷ , XPS ⁸
Tilgængelige fonte	80 fonte for PCL, 136 fonte for PS3-emulering

Sort/hvid fax (ekstraudstyret MX-FXX3 kræves)	
Komprimeringsmetode	MH/MR/MMR/JBIG
Kommunikationsprotokol	Super G3/G3
Transmissionshastighed	Mindre end 3 sekunder ⁹
Modemhastighed	33.600 bps til 2.400 bps med automatisk fallback
Transmissionsopløsning	Standard: 203,2 x 97,8 dpi Super Fine: 406,4 x 391 dpi
Optagebredde	A4 til A5
Hukommelse	8 MB flashhukommelse
Gråtoneniveauer	Svarende til 256 niveauer



¹ Ved mærkespænding, 23°C ² Harddiskkapacitet afhænger af produktet. ³ Ved fremføring af A4-ark fra 1. papirmagasin via glasplade. ⁴ For at se XPS-filer på pc'er, der ikke kører Windows Vista, skal du have programmet XPS Viewer installeret. ⁵ Målt med Sharps standardskema (A4 med 6 % dækning, sort-hvid). Hurtigfilmappen deler harddisken med Jobfunktion; op til 12 GB datalager er tilgængelig ved brug af begge funktioner. Lagringskapaciteten er mindre for farvesider. ⁶ Ekstraudstyr MX-FXX3 kræves. ⁷ Ekstraudstyr MX-PUX1 og MX-SMX3 kræves. ⁸ Ekstraudstyr MX-PKX5 kræves. ⁹ Baseret på Sharps standardskema med ca. 700 tegn i standardopløsning i Super G3-funktion, 33.600 bps, JBIG-komprimering.

SHARP

Sharp Electronics Danmark
 Islevdalvej 182 • 2610 Rødovre
 Telefon +45 70 230 310 • Fax: +45 70 230 340
 www.sharp.dk • info@sharp.dk

Design og specifikationer kan ændres uden forudgående varsel. Alle informationer var korrekte på trykkestidspunktet. ENERGY STAR-logoet er et garantimærke og må kun anvendes til at certificere specifikke produkter, som opfylder kravene til ENERGY STAR-programmet. ENERGY STAR er et varemærke, som er registreret i USA. Windows og Windows NT er registrerede varemærker tilhørende Microsoft Corporation. SAP og alle SAP-logoeer er registrerede varemærker tilhørende SAP AG i Tyskland og i flere andre lande. Citrix er et varemærke tilhørende Citrix Systems, Inc. og/eller et eller flere af dets datterselskaber og kan være registreret i Inc. registreret hos det amerikanske patent- og varemærke-kontor og i andre lande. Allehos Alle øvrige selskabsnavne, produktnavne og logoeer er varemærker eller registrerede varemærker tilhørende deres respektive ejere. © Sharpregistrerede Sharp Corporation 2008 Ref: BR_MX-C381/C380 Alle rettigheder forbeholdes Alle varemærker anerkendes. E&OE.